

2018

**PROGRAMA DE
ATENDIMENTO
AMBULATORIAL PEDIÁTRICO**



Governador do Estado
RUI COSTA

Secretário da Administração
EDELVINO DA SILVA GÓES FILHO

REALIZAÇÃO

COORDENADOR GERAL
CRISTINA TEIXEIRA SILVA OLINDA CARDOSO

COORDENAÇÃO ADJUNTA
CRISTIANE MÁRCIA VELOSO DE CARVALHO LOPES

COORDENAÇÃO DE GESTÃO DE PROJETOS DE SAÚDE
REYNALDO ROCHA DO NASCIMENTO JUNIOR
MARIA BEATRIZ FAUAZE

NÚCLEO DE AÇÕES ESTRATÉGICAS DE SAÚDE
LÍVIA NERY FRANCO GUERREIRO COSTA

COORDENAÇÃO DE PREVENÇÃO
SAMEA REGINA ANDRADE BARRETO

ELABORAÇÃO DO PROTOCOLO-2012
AMANDA ROCHA MARTINS
SÔNIA MARA DA GAMA RIBEIRO
ANGELA MARIA NOLASCO FARIAS

REVISÃO DO PROTOCOLO - 2018
CARLA FARIAS CIRÍACO
PATRÍCIA REGINA GUSMÃO SOARES AMORIM
RITTA DE CASSIA DA SILVA FERREIRA SANTOS

BAHIA Secretaria da Administração
Programa de Atendimento Pediátrico. 10ª ed.2018
Salvador: SAEB/CGPS, 2017
28 p.

1. Programa de Atendimento Ambulatorial Pediátrico

ÍNDICE

1	INTRODUÇÃO.....	6
2	JUSTIFICATIVA.....	7
3	OBJETIVOS.....	7
4	OBJETIVO GERAL.....	7
5	OBJETIVOS ESPECÍFICOS.....	7
6	PREMISSAS DO PROGRAMA.....	7
7	ATENDIMENTO PEDIÁTRICO.....	7
8	ATENDIMENTO COM ESPECIALISTA HABILITADO EM PEDIATRIA.....	8
9	ATENDIMENTO EM FISIOTERAPIA PEDIÁTRICA.....	9
10	ATENDIMENTO EM FONOAUDIOLOGIA PEDIÁTRICA.....	10
11	ATENDIMENTO PSICOLÓGICO INFANTIL.....	11
12	ATENDIMENTO COM NUTRICIONISTA INFANTIL.....	11
13	ATENDIMENTO EM TERAPIA OCUPACIONAL PEDIÁTRICA.....	12
14	HABILITAÇÃO DO PRESTADOR.....	13
15	HABILITAÇÃO DOS PROFISSIONAIS.....	13
16	INSTRUÇÕES GERAIS.....	15
17	TROCA DE PRESTADOR.....	16
18	MONITORAMENTO DO PROGRAMA.....	16
19	ALTA DO PROGRAMA.....	16
20	ETAPAS DO PROGRAMA.....	16
21	FLUXOGRAMA.....	17
22	DIAGRAMA.....	18
23	COMPOSIÇÃO DE PREÇOS.....	19
24	ANEXO I.....	20
25	ANEXO II.....	21
26	ANEXO III.....	22
27	ANEXO IV.....	23
28	ANEXO V.....	24
29	ANEXO VI.....	25
30	ANEXO VII.....	26
31	ANEXO III.....	27
32	ANEXO IX.....	28

DADOS DA INSTITUIÇÃO

INSTITUIÇÃO	PLANSERV - Assistência à Saúde dos Servidores Públicos Estaduais
ENDEREÇO	Centro de Atenção à Saúde Professor Dr. José Maria de Magalhães Netto - 4º andar - Avenida Antonio Carlos Magalhães – S/N – Lado Ímpar, Parque Bela Vista - Iguatemi - Salvador / Ba – CEP: 40280-000.
TELEFONE	(71) 3116-4700
ATIVIDADE PREDOMINANTE	Assistência à saúde dos servidores públicos do Estado da Bahia, seus dependentes, agregados e pensionistas
UNIDADE EXECUTORA	Coordenação de Gestão de Projetos de Saúde - CGPS

Tabela 1

1. INTRODUÇÃO

O PLANSESV é o Sistema de Assistência à Saúde dos Servidores Públicos Estaduais, vinculado à Secretaria de Administração do Estado. Para prestar esse serviço, o Planserv interage com uma rede de mais de 1.400 prestadores de serviços de saúde e é responsável por cuidar de aproximadamente 503 mil vidas.

Nos últimos anos, o PLANSESV promoveu um importante processo de reestruturação e reorganização interna, com o objetivo de construir um modelo de gestão, mudando seu foco de atenção de curativa para preventiva, com o objetivo de promover a melhoria da qualidade de vida dos beneficiários.

Neste contexto, o Planserv desenvolveu o Programa de Atendimento Ambulatorial Pediátrico, visando oferecer uma melhor assistência à faixa etária de 0 a 14 anos de idade, cuja população equivale cerca de 99 mil vidas.

A Pediatria é a especialidade médica dedicada a prestar assistência à criança e ao adolescente, nos seus diversos aspectos, sejam eles preventivos ou curativos, visto que esta parcela da população encontra-se em fase de crescimento e desenvolvimento, necessitando de avaliações constantes e intervenções precoces. Os aspectos preventivos envolvem ações como incentivo ao aleitamento materno, imunizações (vacinas), prevenção de acidentes, além do acompanhamento e das orientações necessárias a um crescimento e desenvolvimento saudáveis. Estas ações contribuem para promover uma redução no número de internações e diminuição da utilização de procedimentos diagnósticos e terapêuticos. Já os curativos, correspondem aos procedimentos e tratamentos das mais diversas doenças, exclusivas ou não, da referida faixa etária.

Desta forma, este programa representa um ganho na qualidade de vida da criança e do adolescente, proporcionando o desenvolvimento de um adulto saudável.

2. JUSTIFICATIVA

A escolha da abordagem direcionada à pediatria foi devido ao número significativo de beneficiários do Planserv na faixa etária de 0 a 14 anos, como também pela necessidade de cuidados especiais nesta população, sobretudo nos primeiros anos de vida para a prevenção e detecção precoce de doenças.

3. OBJETIVOS

3.1. Objetivo Geral

Promover uma melhoria na qualidade e na ampliação do atendimento ambulatorial às crianças.

3.2. Objetivos Específicos

- Disponibilizar atendimento ambulatorial de qualidade a crianças desde o nascimento até a faixa etária de 14 anos;
- Ampliar a oferta de profissionais qualificados ao atendimento ambulatorial da criança;
- Aumentar o acesso aos serviços prestados à criança, através de um acompanhamento ambulatorial regular;
- Promover atendimento pediátrico integrado com outras áreas, como fisioterapia, fonoaudiologia psicologia, nutrição e especialistas com habilitação em pediatria;
- Reduzir a demanda infantil para os serviços de urgência/emergência e internações hospitalares.

4. PREMISSAS DO PROGRAMA

4.1. Atendimento Pediátrico

- Atendimento individual em consultório com pediatra qualificado registrado no Conselho Regional de Medicina;
- Atendimento da criança na faixa etária de 0 a 14 anos;
- Solicitação de autorização prévia automática de até 12 consultas a cada 365 dias;

- O beneficiário poderá retornar com o intervalo de até 15 dias, tendo como referência a data do último atendimento, sendo esta consulta considerada revisão, não podendo ser cobrada.
- O prestador só poderá solicitar no sistema uma consulta a cada 30 dias por beneficiário;
- A consulta terá a seguinte codificação:
 - Até 30 dias de vida - código 81000093 (Atendimento pediátrico a Recém-Nascido)
 - A partir de 31 dias a 14 anos - código 81000099 (Atendimento pediátrico)

4.2. Atendimento com Especialista Habilitado em Pediatria

- Atendimento individual em consultório com especialista habilitado em pediatria;
- Atendimento da criança na faixa etária de 0 a 14 anos;
- Solicitação de autorização prévia técnica de 2 consulta a cada 365 dias por especialidade, mediante envio de relatório do médico pediatra com justificativa clínica para o atendimento (Anexo II).
- Caso o beneficiário precise dar continuidade ao tratamento deverá ser encaminhado relatório de acompanhamento do médico especialista habilitado em pediatria (Cardiologista; Gastroenterologista; Neurologista; Alergologista; Pneumologista; Infectologista e Ortopedista) justificando a continuidade dos atendimentos, para análise pela equipe técnica do PLANSERV.
- A consulta terá a seguinte codificação, de acordo com cada especialidade:
 - Código 81000096 (Atendimento com especialista habilitado em Cardiologia Pediátrica)
 - Código 81000097 (Atendimento com especialista habilitado em Gastroenterologia Pediátrica)
 - Código 81000098 (Atendimento com especialista habilitado em Neurologia Pediátrica)
 - Código 81000086 (Atendimento com especialista habilitado em Pneumologia Pediátrica)
 - Código 81000087 (Atendimento com especialista habilitado em Alergologia Pediátrica)
 - Código 81000088 (Atendimento com especialista habilitado em Infectologia Pediátrica)
 - Código 81000089 (Atendimento com especialista habilitado em Ortopedia Pediátrica)

4.3. Atendimento em Fisioterapia Pediátrica

- Atendimento individualizado em consultório com fisioterapeuta qualificado em pediatria;
- Atendimento da criança na faixa etária de 0 a 14 anos;
- Atendimento de crianças que ao nascer apresentem algum fator de risco para atraso do desenvolvimento neuropsicomotor, como anóxia perinatal, baixo peso, prematuridade, infecções perinatais, até o primeiro ano de vida;
- Tratamento de crianças com alterações no desenvolvimento neuropsicomotor;
- Tratamento de crianças com malformações congênitas, até o primeiro ano de vida;
- Tratamento de crianças com distúrbios neurológicos;
- Tratamento de crianças com doenças do aparelho respiratório;
- Tratamento de crianças com Síndromes Genéticas (Ex: Síndrome de Down);
- Solicitação de autorização prévia técnica de no máximo 08 sessões por relatório/mês, podendo ser liberadas até 36 sessões a cada 365 dias, de acordo com a patologia e plano terapêutico proposto em ficha de encaminhamento, considerando 01 sessão ao dia para cobranças;
- As solicitações de pacote com 08 sessões deverão ter intervalo mínimo de 30 dias;
- Para autorização da continuidade do tratamento, necessário envio de relatório do fisioterapeuta com evolução clínica, objetivos terapêuticos, diagnóstico e quantidade de sessões necessárias (Anexo III);
- Em caso de pacientes com síndromes genéticas e neuropatias, serão analisados, pela equipe técnica do PLANSERV a possibilidade de autorização de mais sessões, após avaliação de relatório do profissional responsável e evolução do paciente.
- A consulta inicial deverá ser solicitada pelo médico pediatra, mediante envio de relatório padronizado pelo PLANSERV (Anexo I)
- Consulta com codificação específica – código: 81000091 (Atendimento em Fisioterapia Pediátrica).
- Pacientes com mais de uma patologia de categorias diferentes, deverão ser tratados integralmente. As técnicas aplicadas devem abranger todo conjunto necessário para reabilitação destas patologias;
- Beneficiários em tratamento fisioterápico através do Programa de Pediatria não poderão ser acompanhados concomitantes aos serviços de fisioterapia disponíveis na rede.

4.4. Atendimento em Fonoaudiologia Pediátrica

- Atendimento individualizado em consultório com fonoaudiólogo qualificado em pediatria;
- Atendimento da criança na faixa etária de 0 a 14 anos:
 - Atendimento da criança com atraso no desenvolvimento neuropsicomotor;
 - Atendimento da criança com distúrbio de audição;
 - Atendimento de crianças com alterações miofuncionais (sucção, mastigação, deglutição);
 - Atendimento a crianças com Síndrome Genética.
- Atendimento da criança na faixa etária de 3 a 14 anos:
 - Atendimento da criança com distúrbios de linguagem, fala e voz, caso o beneficiário não apresente transtornos neurológicos;
 - Transtorno do Déficit de Atenção com Hiperatividade (TDAH)
- Atendimento da criança na faixa etária de 5 a 14 anos:
 - Dislexia – dificuldade na leitura e escrita
 - Discalculia – desordem neurológica que afeta a habilidade com números
 - Transtorno de déficit de atenção – TDA
- Solicitação de autorização prévia técnica de no máximo 04 sessões por relatório/mês, podendo ser liberadas até 24 sessões a cada 365 dias, de acordo com a patologia e plano terapêutico proposto em ficha de encaminhamento.
- Em caso de pacientes com síndromes genéticas e neuropatias, será analisado, pela equipe técnica do PLANSERV a possibilidade de autorização de mais sessões, após avaliação de relatório do profissional responsável e evolução do paciente.
- A consulta inicial deverá ser solicitada pelo médico pediatra, mediante envio de relatório padronizado pelo PLANSERV (Anexo I).
- Para autorização da continuidade do tratamento, necessário envio de relatório do fonoaudiólogo com evolução clínica, objetivos terapêuticos, diagnóstico e quantidade de sessões necessárias (Anexo IV);
- Consulta com codificação específica – código: 81000092 (Atendimento em Fonoaudiologia Pediátrica).

4.5. Atendimento Psicológico Infantil

- Atendimento individualizado em consultório com psicólogo qualificado em pediatria;
- Atendimento a crianças na faixa etária de 3 a 14 anos;
- Atendimento a crianças com alterações psicológicas compatíveis aos seguintes diagnósticos:
 - Transtornos do Desenvolvimento Psicológico (CID F70 –F72; F78 - F79; F83 - F84; F88 - F89)
 - Transtornos do comportamento e transtornos emocionais que aparecem habitualmente durante a infância ou a adolescência (CID F90 – F95; F98 – F99);
- Crianças a partir de 06 anos de idade que necessitem de acompanhamento psicológico e não apresentem os critérios descritos acima deverão ser encaminhadas ao Programa de Saúde Mental, conforme análise do relatório pela equipe técnica do PLANSESV.
- Solicitação de autorização prévia técnica de no máximo 04 sessões por relatório/mês, podendo ser liberadas até 24 sessões a cada 365 dias, de acordo com o plano terapêutico proposto em ficha de encaminhamento.
- Em caso de pacientes com síndromes genéticas e neuropatias, será analisado, pela equipe técnica do PLANSESV a possibilidade de autorização de mais sessões, após avaliação de relatório do profissional responsável e evolução do paciente.
- A consulta inicial deverá ser solicitada pelo médico pediatra, mediante envio de relatório padronizado pelo PLANSESV (Anexo I).
- Para autorização da continuidade do tratamento, necessário envio de relatório do psicólogo com evolução clínica, objetivos terapêuticos, diagnóstico e quantidade de sessões necessárias (Anexo V);
- Consulta com codificação específica – código: 81000094 (Atendimento Psicológico Infantil).

4.6. Atendimento com Nutricionista Infantil

- Atendimento individualizado em consultório com nutricionista qualificado em pediatria;
- Atendimento da criança na faixa etária de 0 a 14 anos;
- Atendimento a criança com patologias que necessitam de suporte nutricional: obesidade, dislipidemia, diabetes, doenças celíacas, fenilcetonúria, desnutrição, intolerância à lactose, alergia à proteína do leite (APLV), síndrome de má absorção e refluxo gastroesofágico.

- Para análise do Índice de Massa Corporal (IMC) infantil será utilizado como referência a curva de IMC proposta pelo Ministério da Saúde do Brasil, seguindo o percentil descrito abaixo:
 - Baixo Peso: Percentil menor que 03
 - Eutrófico: Percentil maior/igual a 03 e menor que 85
 - Sobrepeso: Percentil maior/igual a 85 e menor que 97
 - Obesidade: Percentil maior/igual a 97
- Solicitação de autorização prévia técnica de 01 consulta mensal, podendo ser liberadas até 06 consultas a cada 365 dias.
- A consulta inicial deverá ser solicitada pelo médico pediatra, mediante envio de relatório padronizado pelo PLANSERV contendo exames laboratoriais, peso, estatura e IMC da criança, justificando encaminhamento (Anexo I).
- Para consultas subseqüentes o relatório deverá ser encaminhado pelo nutricionista com evolução clínica detalhada (Anexo VI).
- Consulta com codificação específica – código 81000095.

4.7. Atendimento em Terapia Ocupacional Pediátrica

- Atendimento individualizado em consultório com terapeuta ocupacional qualificado em pediatria;
- Atendimento da criança na faixa etária de 2 a 14 anos:
 - Atendimento a crianças com Síndromes Genéticas;
 - Atendimento a crianças com Paralisia Cerebral;
 - Atendimento a crianças com deficiência visual.
- Atendimento da criança na faixa etária de 3 a 14 anos:
 - Atendimento a crianças com Transtorno do Déficit de Atenção com Hiperatividade (TDAH);
 - Atendimento a crianças que estejam dentro do Espectro Autista, mediante diagnóstico neurológico.
- Atendimento da criança na faixa etária de 5 a 14 anos:
 - Atendimento a crianças com Transtornos da Coordenação Motora e de Aprendizagem.

- Solicitação de autorização prévia técnica de no máximo 04 consulta/sessão por relatório/mês, podendo ser liberadas até 12 consultas/sessões a cada 365 dias, de acordo com a patologia e plano terapêutico proposto em ficha de encaminhamento.
- Em caso de pacientes com síndromes genéticas e neuropatias, será analisado, pela equipe técnica do PLANSERV a possibilidade de autorização de mais sessões, após avaliação de relatório do profissional responsável e evolução do paciente.
- A consulta inicial deverá ser solicitada pelo neurologista para pacientes que estejam dentro do espectro autista (Anexo I) e pelo médico pediatra de referência para demais patologias contempladas neste protocolo (Anexo I), conforme disposto acima.
- Para autorização da continuidade do tratamento, necessário envio de relatório do Terapeuta Ocupacional com evolução clínica e objetivos terapêuticos (Anexo VII).
- Consulta com codificação específica – código: 81000085 (Atendimento em Terapia Ocupacional Pediátrica).

5. HABILITAÇÃO DO PRESTADOR

Cabe a coordenação de relacionamento com prestadores a análise para credenciamento e/ou habilitação do prestador no programa de acordo com o estabelecido nos padrões de credenciamento que dispõem das exigências legais, condições de participação e objetos existentes nos Editais disponíveis no sítio eletrônico do PLANSERV, item Credenciamento de Prestadores.

6. HABILITAÇÃO DOS PROFISSIONAIS

Para habilitação dos profissionais (médico pediatra, especialista habilitado em pediatria, fisioterapeuta, fonoaudiólogo, psicólogo e nutricionista) ao Programa de Atendimento Ambulatorial Pediátrico é necessário o encaminhamento de cópias dos seguintes documentos:

- Médico Pediatra:
 - Certificado de conclusão de residência médica em Pediatria reconhecido pelo MEC ou registro da especialidade no Conselho Regional de Medicina ou título de especialista pela Associação Médica Brasileira (AMB);
 - Currículo Atualizado;
 - Carteira do Conselho Profissional;
 - Declaração de Vínculo emitida pelo prestador.
- Fisioterapeuta:

- Certificado de conclusão de curso frente e verso;
- Currículo Atualizado;
- Carteira do Conselho Profissional;
- Comprovante de experiência de no mínimo 02 anos ou especialização na área de atuação;
- Declaração de Vínculo emitida pelo prestador.
- Fonoaudiólogo:
 - Certificado de conclusão de curso frente e verso;
 - Currículo Atualizado;
 - Carteira do Conselho Profissional;
 - Comprovante de experiência de no mínimo 02 anos ou especialização na área de atuação;
 - Declaração de Vínculo emitida pelo prestador.
- Psicólogo:
 - Certificado de conclusão de curso frente e verso;
 - Currículo Atualizado;
 - Carteira do Conselho Profissional;
 - Comprovante de experiência de no mínimo 02 anos ou especialização na área de atuação;
 - Declaração de Vínculo emitida pelo prestador.
- Nutricionista:
 - Certificado de conclusão de curso frente e verso;
 - Currículo Atualizado;
 - Carteira do Conselho Profissional;
 - Comprovante de experiência de no mínimo 02 anos ou especialização na área de atuação;
 - Declaração de Vínculo emitida pelo prestador.
- Terapeuta Ocupacional:
 - Certificado de conclusão de curso frente e verso;
 - Currículo Atualizado;
 - Carteira do Conselho Profissional;
 - Comprovante de experiência de no mínimo 02 anos ou especialização na área de atuação;
 - Declaração de Vínculo emitida pelo prestador.

7. INSTRUÇÕES GERAIS

- Solicitação de autorização prévia automática para as consultas com Pediatra;
- Solicitação de autorização prévia técnica para as consultas nas especialidades com habilitação em pediatria;
- A consulta com médico pediatra habilitado ao Programa Ambulatorial de Pediatria deve preceder aos atendimentos com as especialidades (fisioterapia; fonoaudiologia; psicologia; nutrição e terapeuta ocupacional).
- Solicitação, pelo médico pediatra, de autorização prévia técnica para consulta/sessão com Fisioterapeuta, Fonoaudiólogo, Psicólogo, Nutricionista e Terapeuta Ocupacional.
- Para beneficiários com diagnóstico de Espectro Autista que forem ser acompanhados no serviço de Terapia Ocupacional, a autorização será mediante o encaminhamento de avaliação/diagnóstico do Neuropediatra, através do envio de relatórios padronizados pelo PLANSERV, com justificativa para tais atendimentos.
- Por se tratar de um programa, os atendimentos com o médico pediatra e as especialidades (Fisioterapia; Fonoaudiologia; Psicologia; Nutrição e Terapia Ocupacional) deverão ser realizadas no mesmo prestador;
- A consulta com médico pediatra só poderá ser solicitada uma a cada 30(trinta) dias por beneficiário;
- Após o fim do período de 365 dias, necessário encaminhamento de relatório do médico pediatra justificando a continuidade do beneficiário no Programa.
- Encaminhamento do plano terapêutico pelos profissionais de Fisioterapia, Fonoaudiologia, Psicologia, Nutrição e Terapia Ocupacional para análise pela equipe técnica do PLANSERV;
- Considerando as premissas do Programa todo prestador credenciado deverá contemplar atendimento integral em todas as áreas citadas neste Protocolo (Pediatria, Fisioterapia, Fonoaudiologia, Psicologia, Nutrição e Terapia Ocupacional).
- Remuneração adequada do prestador do serviço, dentro de padrões previamente ajustados, com regras objetivas e transparentes.

8. TROCA DE PRESTADOR

Quando o beneficiário solicitar atendimento pelo Programa em outro prestador, deverá ser encaminhada uma solicitação ao PLANSEV em formulário padrão (Anexo VII), preenchida pelo responsável pelo segurado.

A troca de prestador/ profissional só poderá ser realizada mediante solicitação justificada.

9. MONITORAMENTO DO PROGRAMA

O Programa será monitorado através de critérios específicos do PLANSEV, com possibilidade de visitas técnicas para supervisão e pesquisa de satisfação com o beneficiário.

10. ALTA DO PROGRAMA

A alta do Programa de Atendimento Ambulatorial Pediátrico se dará por meio administrativo ou clínico, através de relatório emitido pelo médico pediatra (Anexo VIII).

A alta administrativa abrange todos os beneficiários que por alguma razão deixaram de comparecer aos atendimentos do Programa, ou completaram 15 anos de idade. Quando necessário, o PLANSEV poderá solicitar ao prestador o encaminhamento do relatório de alta para aqueles que tenham 365 dias ou mais sem comparecer aos atendimentos destinados a eles.

A alta clínica será de acordo com avaliação do médico pediatra e especialistas que acompanham o beneficiário.

Em ambas as modalidades são necessárias o encaminhamento de relatório preenchido pelo médico pediatra, informando motivo da alta e quadro clínico atualizado.

11. ETAPAS DO PROGRAMA

Consultas com Pediatra: elegível para o Programa.

Consulta com Especialista habilitado em Pediatria: quando necessário.

Consulta com Fisioterapia: quando necessário, seguindo os critérios.

Consulta com Fonoaudiologia: quando necessário, seguindo os critérios.

Consulta com Psicólogo: quando necessário, seguindo os critérios.

Consulta com Nutrição: quando necessário, seguindo os critérios.

Consulta com Terapia Ocupacional: quando necessário, seguindo os critérios.

12. FLUXOGRAMA

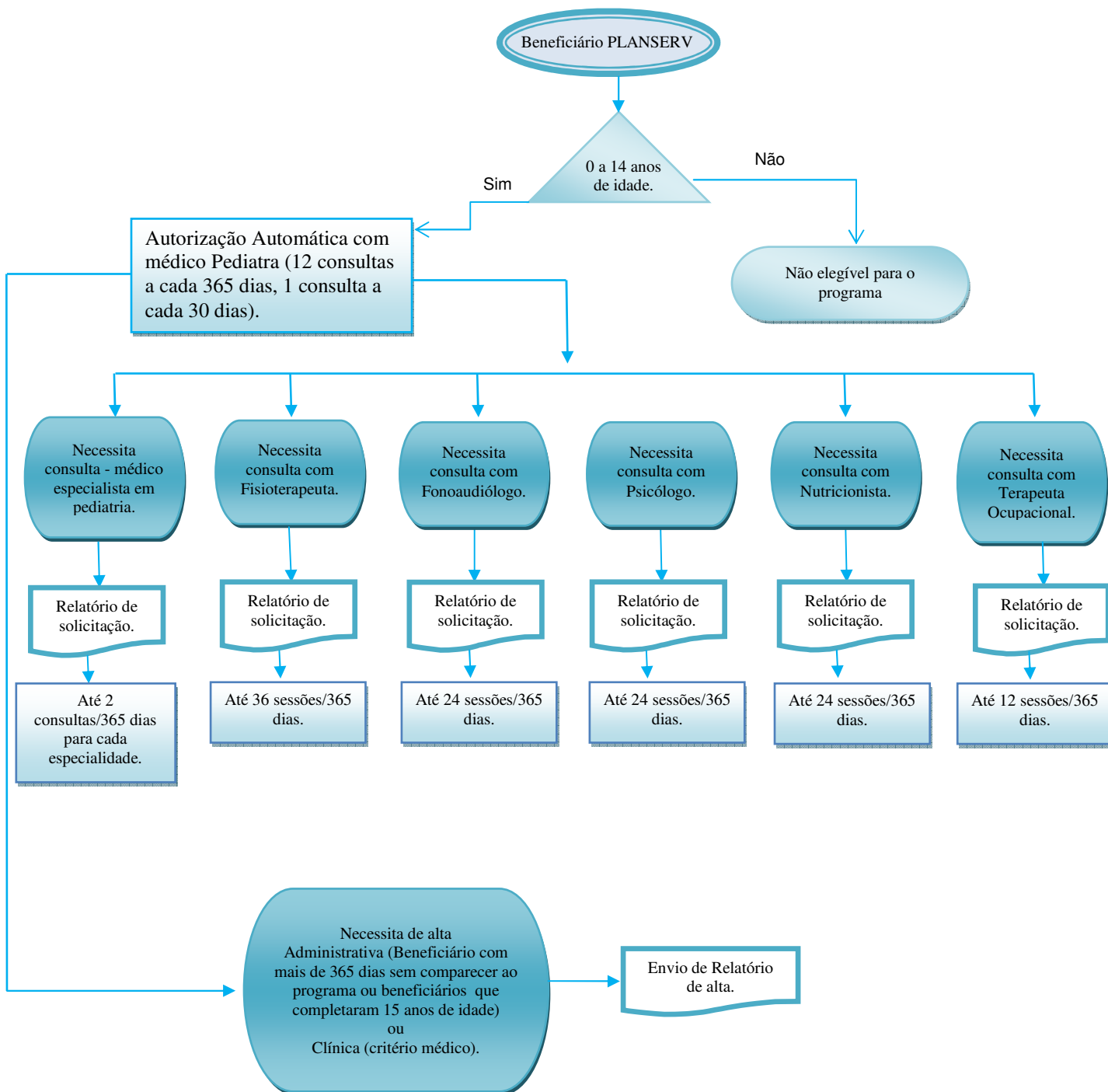

13. DIAGRAMA



Figura 1 – Diagrama do contexto do Programa de Atendimento Pediátrico

14. COMPOSIÇÃO DE PREÇOS

Tabela 1 - Composição de Valor Referencial:

Procedimento	Código	Valor (R\$)¹
Atendimento pediátrico – faixa etária a partir de 30 dias a 14 anos	8100009-9	R\$93,00
Atendimento pediátrico – Recém-Nascido (até 30 dias de vida)	8100009-3	R\$ 93,00
Atendimento com Especialista Habilitado em Cardiologia Pediátrica – faixa etária de 0 a 14 anos	8100009-6	R\$ 93,00
Atendimento com Especialista Habilitado em Gastroenterologia Pediátrica a – faixa etária de 0 a 14 anos	8100009-7	R\$ 93,00
Atendimento com Especialista Habilitado em Neurologia Pediátrica – faixa etária de 0 a 14 anos	8100009-8	R\$ 93,00
Atendimento com Especialista Habilitado em Pneumologia Pediátrica – faixa etária de 0 a 14 anos	8100008-6	R\$ 93,00
Atendimento com Especialista Habilitado em Alergologia Pediátrica – faixa etária de 0 a 14 anos	8100008-7	R\$ 93,00
Atendimento com Especialista Habilitado em Infectologia Pediátrica – faixa etária de 0 a 14 anos	8100008-8	R\$ 93,00
Atendimento com Especialista Habilitado em Ortopedia Pediátrica– faixa etária de 0 a 14 anos	8100008-9	R\$ 93,00
Atendimento em Fisioterapia Pediátrica	8100009-1	R\$ 55,00
Atendimento em Fonoaudiologia Pediátrica	8100009-2	R\$ 55,00
Atendimento Psicológico Infantil	8100009-4	R\$ 55,00
Atendimento Nutricionista Infantil	8100009-5	R\$ 55,00
Atendimento Terapeuta Ocupacional Infantil	8100008-5	R\$ 55,00

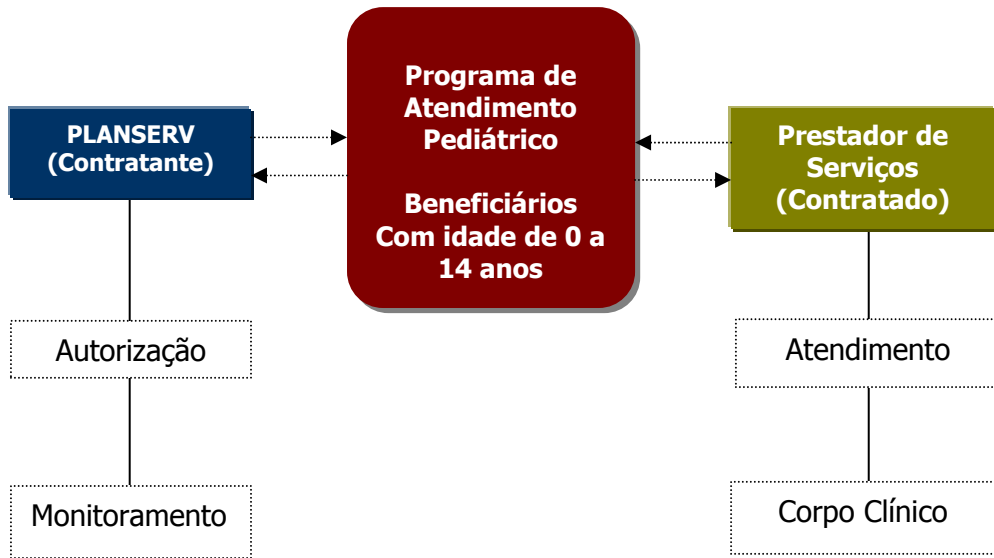
¹No mínimo, 70% (Setenta por cento) deverá ser convertido em HONORÁRIOS PROFISSIONAIS.

ANEXO I

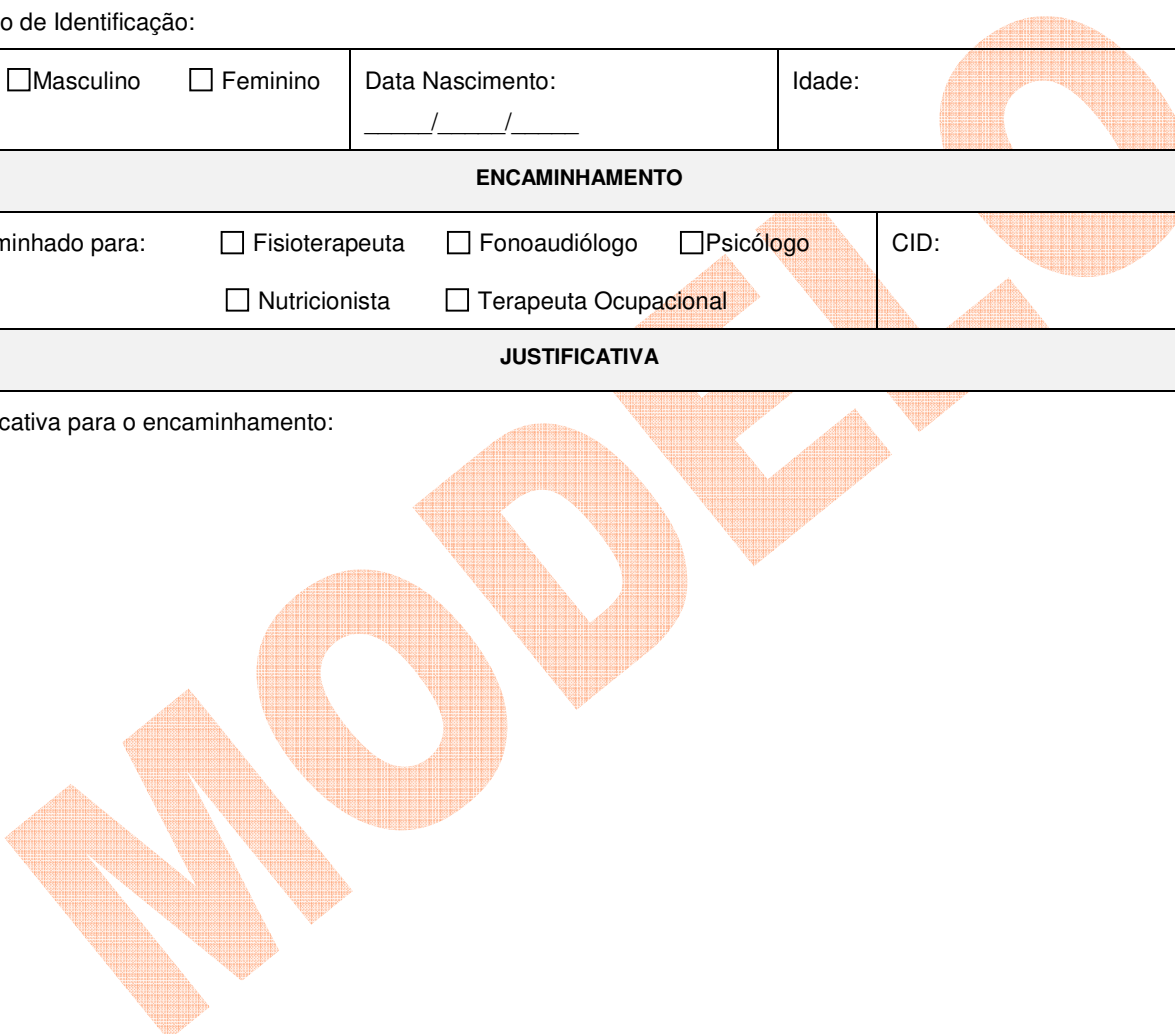
RELATÓRIO MÉDICO PEDIATRA – FICHA DE ENCAMINHAMENTO			
IDENTIFICAÇÃO DO PRESTADOR			
Prestador:			
IDENTIFICAÇÃO DO BENEFICIÁRIO			
Nome:			
Código de Identificação:			
Sexo: <input type="checkbox"/> Masculino <input type="checkbox"/> Feminino	Data Nascimento: ____/____/____	Idade:	
ENCAMINHAMENTO			
Encaminhado para:	<input type="checkbox"/> Fisioterapeuta <input type="checkbox"/> Fonoaudiólogo <input type="checkbox"/> Psicólogo	CID:	
	<input type="checkbox"/> Nutricionista <input type="checkbox"/> Terapeuta Ocupacional		
JUSTIFICATIVA			
Justificativa para o encaminhamento:			
			
IDENTIFICAÇÃO DO PROFISSIONAL			
MÉDICO ASSISTENTE:			CREMEB:
LOCAL E DATA:		ASSINATURA E CARIMBO DO MÉDICO ASSISTENTE:	

ANEXO II

RELATÓRIO MÉDICO PEDIATRA – FICHA DE ENCAMINHAMENTO – CONSULTA COM ESPECIALISTA EM PEDIATRIA		
IDENTIFICAÇÃO DO PRESTADOR		
Prestador:		
IDENTIFICAÇÃO DO BENEFICIÁRIO		
Nome:		
Código de Identificação:		
Sexo: <input type="checkbox"/> Masculino <input type="checkbox"/> Feminino	Data Nascimento: ____/____/____	Idade:
ENCAMINHAMENTO		
Encaminhado para: <input type="checkbox"/> Gastroenterologista <input type="checkbox"/> Pneumologista <input type="checkbox"/> Cardiologista <input type="checkbox"/> Alergologista <input type="checkbox"/> Neurologista <input type="checkbox"/> Infectologista <input type="checkbox"/> Ortopedista		CID:
JUSTIFICATIVA		
Justificativa para o encaminhamento:		
IDENTIFICAÇÃO DO PROFISSIONAL		
MÉDICO ASSISTENTE:		CREMEB:
LOCAL E DATA:	ASSINATURA E CARIMBO DO MÉDICO ASSISTENTE:	

ANEXO III

RELATÓRIO DE ACOMPANHAMENTO FISIOTERAPIA		
IDENTIFICAÇÃO DO PRESTADOR		
Prestador:		
IDENTIFICAÇÃO DO BENEFICIÁRIO		
Nome:		
Código de Identificação:		
Sexo: <input type="checkbox"/> Masculino <input type="checkbox"/> Feminino	Data Nascimento: ____/____/____	Idade:
AVALIAÇÃO/EVOLUÇÃO		
Nº de sessões:		CID:
JUSTIFICATIVA		
Diagnóstico Fisioterapêutico:		
Objetivos Fisioterapêuticos:		
IDENTIFICAÇÃO DO PROFISSIONAL		
PROFISSIONAL ASSISTENTE:		CREFITO:
LOCAL E DATA:	ASSINATURA E CARIMBO DO PROFISSIONAL ASSISTENTE:	

ANEXO IV

RELATÓRIO DE ACOMPANHAMENTO FONOAUDIOLÓGICO			
IDENTIFICAÇÃO DO PRESTADOR			
Prestador:			
IDENTIFICAÇÃO DO BENEFICIÁRIO			
Nome:			
Código de Identificação:			
Sexo: <input type="checkbox"/> Masculino <input type="checkbox"/> Feminino	Data Nascimento: ____/____/____		Idade:
ENCAMINHAMENTO			
Nº de sessões:			CID:
JUSTIFICATIVA			
Evolução do Paciente/Diagnóstico de fonoaudiológico:			
Objetivos Terapêuticos:			
IDENTIFICAÇÃO DO PROFISSIONAL			
PROFISSIONAL ASSISTENTE:			CRFa:
LOCAL E DATA:		ASSINATURA E CARIMBO DO PROFISSIONAL ASSISTENTE:	

ANEXO V

RELATÓRIO DE ACOMPANHAMENTO PSICOLÓGICO			
IDENTIFICAÇÃO DO PRESTADOR			
Prestador:			
IDENTIFICAÇÃO DO BENEFICIÁRIO			
Nome:			
Código de Identificação:			
Sexo: <input type="checkbox"/> Masculino <input type="checkbox"/> Feminino		Data Nascimento: ____/____/____	Idade:
CID:		Nº de sessões:	
PLANO TERAPÊUTICO			
Avaliação/ Evolução:			
Objetivos Terapêuticos:			
IDENTIFICAÇÃO DO PROFISSIONAL			
PROFISSIONAL ASSISTENTE:			CRP:
LOCAL E DATA:		ASSINATURA E CARIMBO DO PROFISSIONAL ASSISTENTE:	

ANEXO VI

RELATÓRIO DE ACOMPANHAMENTO NUTRICIONAL			
IDENTIFICAÇÃO DO PRESTADOR			
Prestador:			
IDENTIFICAÇÃO DO BENEFICIÁRIO			
Nome:			
Código de Identificação:			
Sexo: <input type="checkbox"/> Masculino <input type="checkbox"/> Feminino		Data Nascimento: ____/____/____	Idade:
CID:		Nº de sessões:	
Peso: _____	Estatura: _____	IMC: _____	CID: _____
PLANO TERAPÊUTICO			
Avaliação/ Evolução:			
IDENTIFICAÇÃO DO PROFISSIONAL			
PROFISSIONAL ASSISTENTE:			CRN:
LOCAL E DATA:		ASSINATURA E CARIMBO DO PROFISSIONAL ASSISTENTE:	

ANEXO VII

RELATÓRIO DE ACOMPANHAMENTO TERAPIA OCUPACIONAL			
IDENTIFICAÇÃO DO PRESTADOR			
Prestador:			
IDENTIFICAÇÃO DO BENEFICIÁRIO			
Nome:			
Código de Identificação:			
Sexo: <input type="checkbox"/> Masculino <input type="checkbox"/> Feminino		Data Nascimento: ____/____/____	Idade:
CID:		Nº de sessões:	
PLANO TERAPÊUTICO			
Avaliação/ Evolução:			
IDENTIFICAÇÃO DO PROFISSIONAL			
PROFISSIONAL ASSISTENTE:			CREFITO:
LOCAL E DATA:		ASSINATURA E CARIMBO DO PROFISSIONAL ASSISTENTE:	

Anexo VIII

Eu, _____,
responsável pelo beneficiário _____
Cadastro no PLANSERV nº _____, solicito a mudança de
atendimento no Programa Saúde da Criança da (o) Clínica/Hospital
_____ em que fui atendido por equipe
multidisciplinar, para a(o) Clínica/Hospital _____.

Justificativa Para Troca de Prestador

(Expor razões que levou a mudança de prestador)

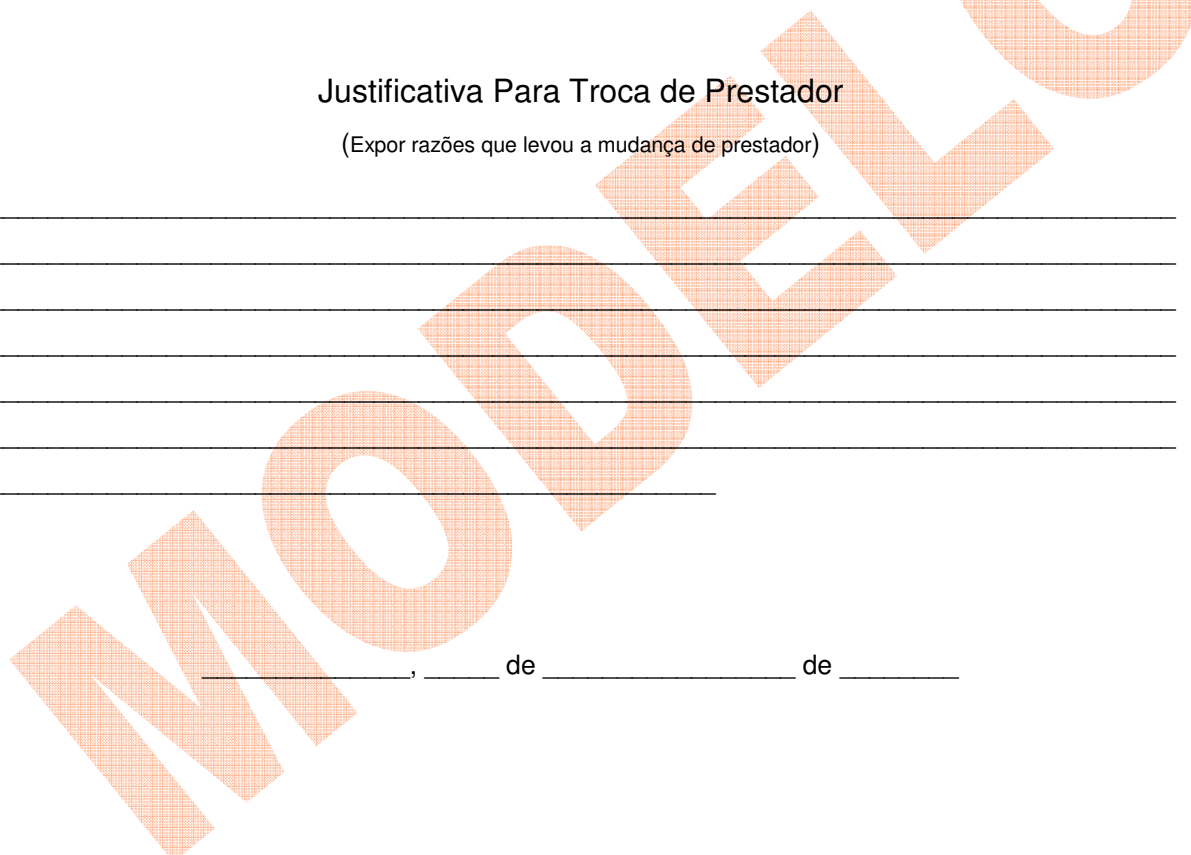

_____, _____ de _____ de _____

Assinatura Do Responsável pelo Beneficiário

Telefones para contato:

1: _____

2: _____

ANEXO IX

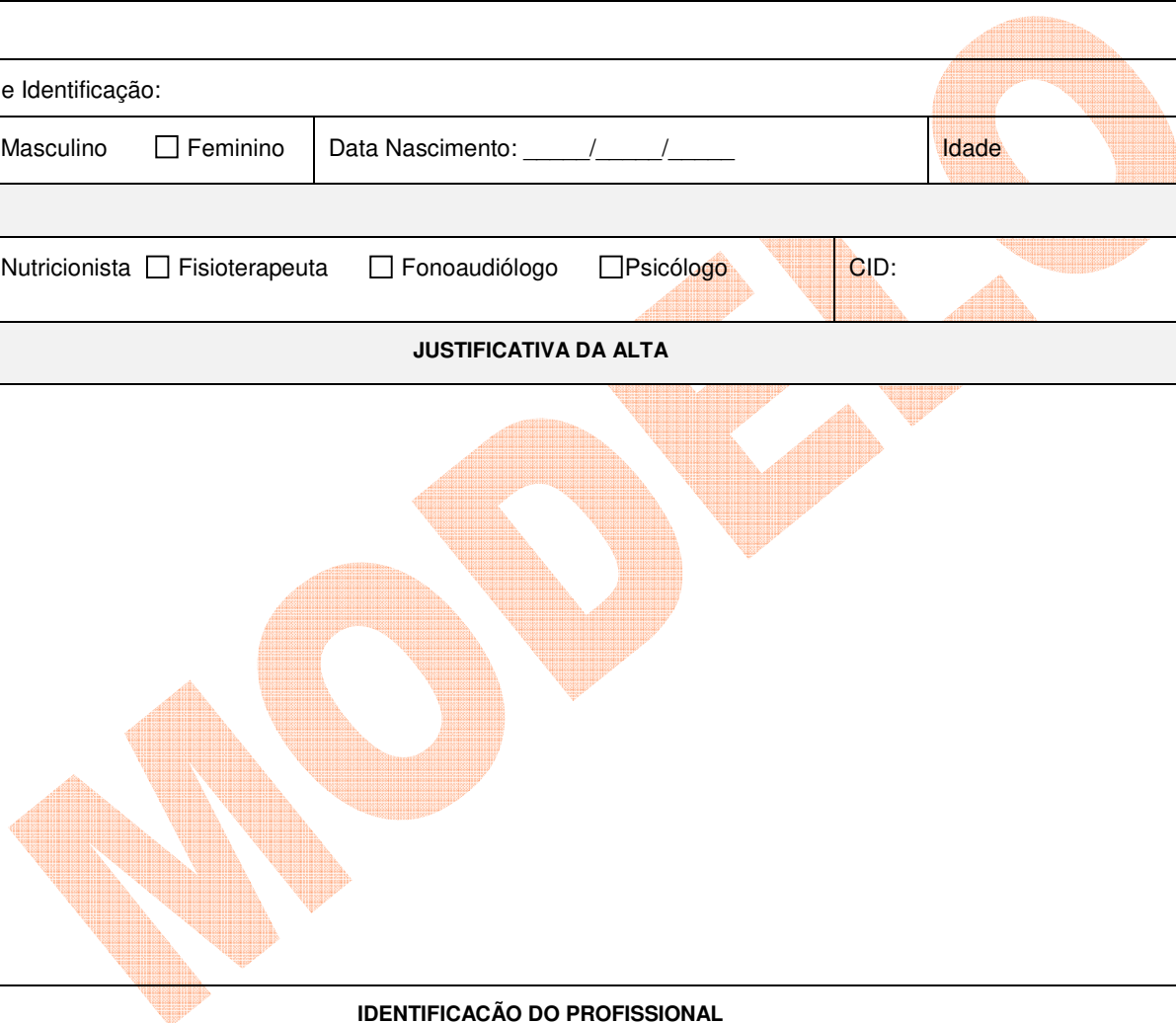
RELATÓRIO MÉDICO PEDIATRA – ALTA DO PROGRAMA DE PEDIATRIA			
IDENTIFICAÇÃO DO PRESTADOR			
Prestador:			
IDENTIFICAÇÃO DO BENEFICIÁRIO			
Nome:			
Código de Identificação:			
Sexo: <input type="checkbox"/> Masculino	<input type="checkbox"/> Feminino	Data Nascimento: ____/____/____	Idade
Alta: <input type="checkbox"/> Nutricionista <input type="checkbox"/> Fisioterapeuta <input type="checkbox"/> Fonoaudiólogo <input type="checkbox"/> Psicólogo			
			CID:
JUSTIFICATIVA DA ALTA			
			
IDENTIFICAÇÃO DO PROFISSIONAL			
MÉDICO ASSISTENTE:			CREMEB:
LOCAL E DATA:		ASSINATURA E CARIMBO DO MÉDICO ASSISTENTE:	